



わ  
だ  
い

# 新生活、スタート！ 入学式・入園式

Otoineppu public relations magazine  
森と水と人が織りなす匠の里

広報  
おとねつぶ  
no.572

2022  
令和4 5

観光列車

# 花たび そらや号

パーフェクト  
おもてなしガイド  
SOYA-LINE  
OTOINEPPU

【運行日】  
土曜：5/14・21・28 6/4  
日曜：5/15・22・29 6/5

JR北海道の観光列車「花たびそらや号」運行にあわせて企画されているおもてなしについて、お伝えいたします。列車運行の際は、感染症対策を講じながら、お手振り・おもてなしをお願いします。  
(村ウェブサイト [https://www.vill.otoineppu.hokkaido.jp/kakuka/chikishinkou/oshirase/2022\\_hanatabi.html](https://www.vill.otoineppu.hokkaido.jp/kakuka/chikishinkou/oshirase/2022_hanatabi.html) でもお知らせしています)

1

## ご当地弁当販売

食べる

3月にモニター販売を実施した「ご当地弁当」の事前予約販売を、観光列車運行日にあわせて実施します(画像はイメージです)。

【企画：宗谷本線マイレール意識向上事業実行委員会】

販売予定駅/ 販売予定品	・天塩中川駅/かに飯そば弁当 ほか ・幌延駅/秘境牛ハンバーグ弁当
予約方法	予約決済専用ページのみ ※現地購入および現金払い不可 ※受取希望日の3日前までに要予約 ※かに飯そば弁当のみ「ビレッジショップこしん」にて平日も販売予定
予約ページ	<a href="https://soyalineshop.stores.jp/">https://soyalineshop.stores.jp/</a> または二次元コードを参照

2

## 命名の地でお見送り

見る

楽しむ

『北海道命名の地』で、凧あげやカラフルな傘などを活用して、観光列車へのお手振りを賑やかに実施します。

【企画：音威子府村若手まちづくりグループ nociw\*】

	命名の地通過 予想時刻
土曜日(下り)	14:00 ごろ
日曜日(上り)	11:16 ごろ



4

## 特産品販売(天塩中川駅)

買う

天塩中川駅で2町村合同による特産品販売を実施します。販売ブースでは、花たびそらや号で天塩中川駅を訪れた方限定の『宗谷本線来訪記念証』を配布します。記念証は薄い木でできており、裏面には切符を差し込めるようになっています。旅が終わった後には、切符と一緒にコレクションとしてお楽しみいただけます(画像はイメージです)。



【企画：経済課産業振興室】

3

## 歓迎おもてなしマスク

楽しむ

買う

観光列車運行を盛り上げるために、カラフルな特製マスクを制作し、沿線市町村に配布します。一部は、天塩中川駅特産品販売ブースにて『宗谷本線応援手ぬぐい』とセット販売する予定です。



【企画：音威子府村若手まちづくりグループ nociw\*】



ご氏名 (敬称略)	ご住所	金額 (単位:円)
辻 創 太郎	北海道美幌町	10,000
菊地 真由美	東京都北区	10,000
吉田 儀 則	北海道札幌市	20,000
柴田 秀 久	東京都青梅市	40,000
薄井 将 友	東京都江東区	49,000
松井 孝 治	三重県四日市市	10,000
富田 雅 彦	東京都八王子市	10,000
高橋 裕 之	神奈川県川崎市	10,000
藤 原 圭	東京都文京区	10,000
手嶋 明 子	大阪府大阪市	10,000
中原 健 二	広島県尾道市	10,000
高橋 恵 子	東京都足立区	10,000
宇江城 文月	東京都国分寺市	10,000
中村 日差男	愛知県豊田市	10,000
遠山 洋 一	千葉県市原市	10,000
甲斐澤 貴	東京都墨田区	10,000
木村 由 紀	東京都西東京市	16,000
奥村 紀美江	千葉県船橋市	12,000
橋本 達 也	埼玉県狭山市	10,000
赤松 龍 寛	東京都大田区	10,000
斎藤 真 人	千葉県市川市	10,000
碓 弘 一	和歌山県有田川町	10,000
浅田 和 雄	千葉県白井市	16,000
満田 隆 之	山形県山形市	10,000
佐藤 和 之	北海道旭川市	10,000
皆 川 勝	茨城県土浦市	10,000
高橋 政 男	千葉県船橋市	10,000
高橋 功 治	千葉県千葉市	12,000
富田 和 幸	北海道興部町	10,000
森 永 一 生	北海道釧路市	12,000
高野 陽 子	埼玉県所沢市	10,000
小野寺 信男	北海道旭川市	10,000
根本 拓 也	大阪府大阪市	10,000
大石 俊 家	山形県山形市	10,000
相馬 大 作	福岡県福岡市	10,000



心より、御礼申し上げます。

ご氏名 (敬称略)	ご住所	金額 (単位:円)
本多 健太郎	静岡県沼津市	10,000
山畑 佳 篤	京都府京都市	10,000
永 田 実	和歌山県和歌山市	12,000
赤 川 充	茨城県古川市	10,000
大澤 淳 一	神奈川県横浜市	10,000
森 羊 亮	大阪府熊取町	10,000
水谷 淳	神奈川県川崎市	10,000
須田 崇	神奈川県横浜市	30,000
新井 佐緒里	埼玉県さいたま市	10,000
高森 美 紀	福岡県福岡市	10,000
田中 信 幸	滋賀県守山市	10,000
中原 千 賀	大阪府岸和田市	10,000
伊藤 勇 人	神奈川県横浜市	17,000
宇津木 博宣	東京都青梅市	10,000
櫻井 智 大	埼玉県蓮田市	10,000
前川 圭 介	福井県福井市	10,000
河合 義 和	東京都北区	10,000
市 川 功	埼玉県飯能市	10,000
荒井 透	埼玉県さいたま市	10,000
桐山 亜斗夢	北海道北見市	10,000
高山 公 章	埼玉県さいたま市	100,000
吉 敷 歩	埼玉県川越市	10,000
松 本 大	大阪府堺市	10,000
山 田 悟	神奈川県三浦市	10,000
伊藤 悠 徳	東京都日野市	10,000
水野 誠	京都府京都市	10,000
大野 智 彦	愛知県名古屋市	10,000
堀 口 信	千葉県船橋市	10,000
久萬田 美江	愛媛県西条市	10,000
奥 仁 美	埼玉県さいたま市	10,000
増 田 豊	愛知県名古屋市	2,000
鈴木 悠 斗	東京都品川区	10,000
大熊 洋 一	北海道札幌市	10,000
大澤 泰 一	埼玉県さいたま市	20,000
服部 久仁彦	東京都足立区	10,000
小野 芳 司	東京都江戸川区	10,000
加藤 順 也	神奈川県寒川町	10,000
中橋 和 枝	富山県射水市	10,000
小森 利 彦	神奈川県横浜市	10,000
倉本 恵 造	東京都足立区	10,000
松尾 法 和	埼玉県新座市	10,000
清水 孝 彰	東京都北区	10,000
川口 啓 太	東京都新宿区	12,000
齋藤 賢 太	岐阜県岐阜市	10,000
上 出 守	北海道苫小牧市	10,000
工藤 啓 明	千葉県流山市	10,000
吉井 一 樹	北海道札幌市	10,000
岡部 広 孝	兵庫県宝塚市	11,000
芳賀 真美恵	千葉県千葉市	10,000
石田 展 章	埼玉県戸田市	11,000
小林 正 二	大阪府東大阪市	10,000

問 総務課総務財政室  
☎ 513311

◇ふるさと寄附  
のべ396名様  
609万6,000円

◇一般寄附  
210万6,000円  
2名様

令和3年4月から令和4年3月までの間に、全国各地の皆様から、多くのふるさと寄附・一般寄附をいただきました。心よりお礼申し上げますとともに、ご寄附の主旨に沿った活用をさせていただきまします。お名前等につきましては、公表許可をいただいた方のみ掲載しております。

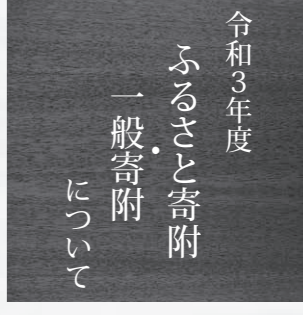

ご氏名 (敬称略)	ご住所	金額 (単位:円)
原 田 丈 司	大阪府大阪市	10,000
吉 川 剛 司	東京都港区	10,000
堀 江 省 吾	大阪府泉佐野市	10,000
福 田 郁 生	京都府京都市	10,000
奥 山 敬	神奈川県川崎市	12,000
望 月 英 雄	静岡県三島市	24,000
東海林 正則	神奈川県横浜市	10,000
原 勇・啓 一	北海道北見市	20,000
花 崎 洋 平	茨城県ひたちなか市	10,000
村 上 邦 夫	千葉県松戸市	20,000
畑 正 文	大阪府泉佐野市	10,000
足立 浩 司	兵庫県三田市	10,000
升 谷 知 夫	福岡県福岡市	20,000
平 松 基 生	北海道札幌市	20,000
奈良坂 威	東京都小平市	5,000
宮 原 義 則	千葉県旭市	10,000
武 田 雄 太	北海道北見市	10,000
小 島 克 美	北海道旭川市	10,000
尾関 ちづる	愛知県名古屋市	5,000
望 月 輝 暁	神奈川県川崎市	10,000
吉 村 智 行	神奈川県川崎市	10,000
森 山 正	千葉県市川市	20,000
大 熊 潔	東京都港区	10,000
木 田 岳 男	静岡県熱海市	10,000
村 瀬 正 樹	静岡県静岡市	60,000
大 森 洋 一	北海道東川町	30,000
米 田 哲	福岡県北九州市	30,000
山 本 俊 彦	東京都品川区	10,000
白 取 智 彦	大阪府大阪市	10,000
野 村 一 紀	神奈川県横浜市	10,000
難 波 正 和	埼玉県さいたま市	10,000
串 田 康 治	東京都江東区	20,000
守 屋 尚 橘	北海道土幌町	10,000
加 葉 田 征 二	北海道沼田町	10,000
竹 田 誠	神奈川県横浜市	10,000
芦 澤 輝 一	東京都小平市	10,000
谷 津 田 達 昭	熊本県熊本市	10,000
山 井 愛 樹	兵庫県神戸市	10,000
渡 邊 清	北海道倶知安町	30,000
小 宮 山 勝	東京都品川区	10,000

◇一般寄附

ご氏名 (敬称略)	寄附対象物件および数量・金額
株式会社梨澤組 (現:首威子府建設)	金 100,000円
北星信用金庫	金 2,000,000円

◇ふるさと寄附

ご氏名 (敬称略)	ご住所	金額 (単位:円)
新 津 徹	神奈川県横浜市	10,000
菊地 真由美	東京都北区	20,000
中村 信 一	東京都港区	10,000
加藤 泰 三	富山県立山町	10,000
岡本 祐 司	埼玉県北本市	10,000
板坂 裕 子	大阪府茨木市	10,000
稲岡 耕 作	兵庫県明石市	10,000
高橋 秀 人	神奈川県横浜市	10,000
長谷川 繁雄	埼玉県久喜市	10,000
渡部 明 賢	北海道洞爺湖町	10,000
薄井 一 裕	広島県広島市	10,000
小谷野 香寿美	埼玉県熊谷市	10,000
吉田病院 吉田良子	北海道旭川市	1,000,000
荻野 茂	東京都港区	1,000,000
中澤 秀 嘉	愛知県名古屋市	10,000
星野 一 路	東京都世田谷区	10,000
中村 倫 子	京都府京都市	20,000
北村 智 嗣	東京都品川区	10,000
川 邊 恭 右	大阪府東大阪市	10,000
吉本 和 広	愛知県名古屋市	20,000
花 井 勇	千葉県松戸市	10,000
宝 田 健 一	東京都渋谷区	20,000
加藤 順 子	富山県立山町	10,000
原田 真一郎	三重県松阪市	10,000
村上 清 治	神奈川県大和市	10,000
石 田 博	埼玉県川越市	10,000
室 井 孝 允	東京都杉並区	10,000
鷺 和 俊	神奈川県川崎市	10,000
伊藤 秀 一	神奈川県横浜市	10,000
黒 田 正 行	北海道札幌市	10,000
菊 池 健	東京都大田区	10,000
渡辺 富士雄	東京都港区	10,000



入札結果公表

◎ 4月分

工事・事業名	入札参加業者 (*印は落札・請負業者)	入札価格 (税抜)	予定価格	契約価格 (落札率)	概要	期間
公共施設除草管理委託業務	(株)中川建設	7,500,000円	8,209,300円	7,920,000円 (96.5%)	公共施設除草管理	R4.4.22 R4.10.31
	(有)道北緑化	7,600,000円				
	* (株)音威子府建設	7,200,000円				
地方公営企業法適用化委託業務	(株)ホクスイ設計コンサル	41,200,000円	46,255,000円	44,330,000円 (95.8%)	地方公営企業法適用化委託	R4.4.22 R6.3.10
	* 東日本設計(株)	40,300,000円				
	(株)日水コン北海道支所	41,500,000円				
	(株)ドーコン	41,200,000円				
	(株)NJS札幌事務所	41,500,000円				
天塩川温泉男女露天風呂ろ過制御盤更新工事	日進設備工業(株)	2,250,000円	2,552,000円	2,442,000円 (95.7%)	ろ過制御盤更新	R4.4.22 R5.2.28
	(株)木本動力工業所	2,270,000円				
	* (株)中川水道	2,220,000円				
道の駅おといねっぶ床置きエアコン購入事業	(株)三和電機	1,050,000円	1,056,000円	1,045,000円 (99.0%)	道の駅エアコン購入	R4.4.22 R4.8.1
	(株)木本動力工業所	1,100,000円				
	* (有)葛木	950,000円				
村有林人工造林事業	* 上川北部森林組合美深支所	5,100,000円	5,621,000円	5,610,000円 (99.8%)	村有林人工造林	R4.4.28 R4.6.15

☎総務課総務財政室 ☎5 - 3311



引越しに伴う  
粗大ごみの収集について

粗大ゴミは、4月から10月の第1土曜日に収集しており、またこれ以外にも音威子府村一般廃棄物収集運搬許可業者(有)旭光運輸へ収集依頼していただいておりますが、これに加え、5月より引越しに伴う粗大ごみに限定し、毎週土曜日の一般ごみと一緒に収集できる量の範囲内で収集を行うこととしました。



**収集を希望される方は、以下の注意事項を守り、必ず事前に役場住民課生活環境係(TEL 5-3312)までご連絡をお願いします。**

- ①収集する量を確認する必要がありますので、必ず収集を希望する日の一週間前までに役場住民課までご連絡をお願いします
- ②量が大量な場合、お断り若しくは次週の収集とさせていただきます場合があります
- ③金属を多く含む粗大ごみは回収できません
- ④粗大ごみシールの貼付が必要です(役場住民課で購入ください)

☎住民課住民生活室生活環境係 ☎5 - 3312

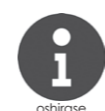

自衛官募集について

◇自衛官候補生(男子・女子)6月試験

応募資格	18歳以上33歳未満 ※令和5年4月1日現在
受付期間	受付中～6月6日(月)締切 ※6月以降の試験も随時受け付けています
試験日	6月12日(日)、13日(月) いずれか1日を指定できます
会場	旭川会場 ※細部受付時にお知らせいたします。

※新型コロナウイルス感染症の感染拡大状況によって上記内容が変更となる場合があります

☎自衛隊旭川地方協力本部名寄出張所 ☎01654 - 2 - 3921  
☎総務課総務財政室 ☎5 - 3311



国民年金保険料  
学生納付特例制度について

国民年金は、20歳以上であれば学生でも加入しなければなりません。一般的に所得が少ないため、保険料の納付が困難な場合が多くあります。保険料を未納のまま放置した場合、万一、病気やけがで障がいが残ったときに、障害年金が受け取れなくなる可能性があります。ご本人の所得が一定額以下の場合で保険料を納められないときは納付を猶予する学生納付特例を申請してください。

学生納付特例の承認を受けた期間は、将来受け取る年金の受給資格期間に含まれます。納付猶予分は年金額には反映されませんが、10年以内であれば保険料の追納をすることができます。

対象となる方は、大学(大学院)、短期大学、専修大学、高等学校等に在籍する学生で、本人の前年所得が次の計算式で計算した金額以下であることが条件です。

【所得の目安】  
128万円 + (扶養親族等×38万円)  
+ 社会保険料控除額

学生納付特例の承認期間は4月から翌年3月までとなり、翌年度も希望される場合は再申請が必要となります。

詳しくは、「ねんきん加入者ダイヤル」又は旭川年金事務所にお問い合わせください。

☎日本年金機構旭川年金事務所 ☎0166 - 275 - 1611  
☎ねんきん加入者ダイヤル ☎0570 - 05 - 1165  
☎住民課住民生活室住民係 ☎5 - 3312

※訂正とお詫び※

既に各家庭に配布しております分別収集カレンダーについて、「引越、大掃除等のごみ」の収集運搬業者として(株)梨澤組(現：(株)音威子府建設)を含めてお知らせしておりましたが、(株)梨澤組(現：(株)音威子府建設)は収集を行っておりません。訂正してお詫びいたします。

音威子府村立診療所 専門外来診療日 6月分

<p>整形外科 診療日 6月3日(金) 6月10日(金) 6月17日(金) 6月18日(土) 6月24日(金)</p>	<p>皮膚科 ※予約制 診療日 6月20日(月) 診療時間 14:00～16:00</p>	<p>眼科 ※予約制 診療日 6月9日(木) 診療時間 8:45～11:15</p>	<p>超音波検査 ※予約制 検査日 6月4日(土) ※医師にご相談ください。</p>
---	---	--	--

診療時間の短縮・変更について

感染予防対策及び新型コロナウイルス感染症検査のため、下記の通り診療時間を短縮しています。なお、受付は診療終了時間10分前までをお願いいたします。

	月・火・木曜日	水曜日	金曜日	第1・第3土曜日
一般外来	9:00～11:00 14:00～16:00	9:00～11:00	9:00～11:30 14:00～17:00	-
発熱・感染症外来	11:00～11:30 16:00～17:00	11:00～11:30	-	-
予約外来・エコー外来	-	-	-	9:00～11:00

診療案内

・休診日：第2・第4土曜日、日曜日、祝日

音威子府村立診療所 ☎5 - 3321

各種がん検診について

がん検診の目的は、がんを早期に発見し、がんで亡くなる方を減らすことです。特に胃がん・肺がん・乳がん・子宮頸がん・大腸がんの5つのがんは、検診を受けることで早期に発見でき、治療を行うことで死亡率が低下することが科学的に証明されています。※乳がん・子宮頸がん検診は、今秋実施予定の婦人科検診にて行います。

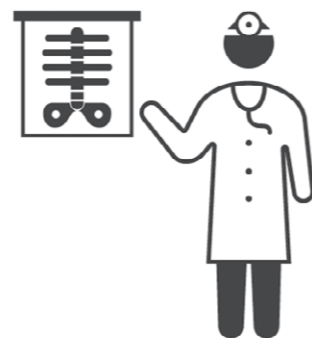

実施日 7月15日(金)  
受付時間 AM 6:00 ~ AM 10:00  
会場 保健福祉センター  
実施機関 対がん協会旭川がん検診センター

検診名	対象年齢	受診間隔	自己負担費用		
			国保加入者	社保加入者	70歳以上
胃がん	30歳以上	毎年	1,000円	1,500円	無料
肺がん	30～64歳		500円 (かく痰検査は別途700円)		
大腸がん	30歳以上		500円	700円	
前立腺がん	50歳以上		600円		

お申込みについて

申込期間 受付中～5月27日(金)  
申込先 保健福祉センター ☎ 9-3050  
申込方法 電話または保健福祉センター窓口にて受付  
注意事項  
・サーティ健診、国保特定健診、各種がん検診の対象者は、令和5(2023)年3月31日時点の年齢を基準とします  
・混雑を避けるため、受付時間を指定させていただきます

保健福祉センターだより

健康・福祉に関するさまざまな情報をお伝えします

総合健診のお知らせ

「病気が見つかったら、怖い」  
そうおっしゃる方もいるでしょう。でも、**本当に怖いのは、病気の症状が出るまで放置することです。**  
どうぞ、このチャンスを逃さないで特定健診・がん検診を受けてください。みなさまの健康が、私たちの願いです。



健康診査について

年に一度の健康診査は、みなさまが末永く生き生きとした暮らしを続けられるよう国が定めたもので、無症状のまま徐々に進行する生活習慣病に早く気付くことが目的です。また、**今年度から健康診査の費用を村が全額補助することといたしました。**対象の皆さまには、通常ですと1万円弱かかる健診を、無料で受けていただくことができますので、元気なうちから健診を受けてください。

実施日 7月15日(金)  
受付時間 AM 6:00 ~ AM 10:00  
健診会場 保健福祉センター  
実施機関 対がん協会旭川がん検診センター  
検診項目 問診、診察、身体計測、尿検査、血液検査、眼底検査、心電図など

年齢区分	30～39歳	40～75歳	75歳以上
健康診査名	サーティ健診	国保特定健診	後期高齢者健診
健診対象者	30～39歳の全村民 (国民健康保険・社会保険加入者もすべて)	国民健康保険加入者 (※国保以外に加入されている方は、現在加入している事業所の保険担当者にお問い合わせください)	75歳以上の方 (健診日時点) または、 後期高齢者医療の被保険者証をお持ちの方
自己負担費用	無料		

○肝炎検査(500円)、エキノコックス検査(無料)も行っています。  
○人間ドックを受けている方や病院にかかっている方は、人間ドックの結果や病院での血液・尿検査の結果を提出のうえ問診表を記載していただくことで、特定健診を受けたとみなすことができます。保健福祉センター保健師までご連絡ください。

### 春の地域安全運動の実施 ～みんなで築こう、安全で安心な大地～

#### 運動期間

令和4年5月11日（水）から5月20日（金）までの10日間

#### 子どもの犯罪被害防止

- ◇令和3年中の子供への「声かけ」や「つきまとい」などの前兆事案は、登下校時、特に下校時間帯に発生が多い傾向にあります。
- ◇地域の見守りの目を増やすことは、犯罪の未然防止や防犯力の向上にもつながることが期待できますので、ウォーキングやジョギング、買い物、犬の散歩等の日常活動の中でできる「ながら見守り」にご協力ください。
- ◇危険な事態を予測、回避する能力を身につけていただくため、防犯標語である「いかのおすし」を活用し、不審者に遭遇した際の対処方法を教えてください。
- ◇防犯ブザーや防犯ホイッスルなどの防犯グッズを持たせましょう。

#### 女性の犯罪被害防止

- ◇夜間は、できるだけ人通りが多く明るい道を歩くようにしましょう。
- ◇イヤホンで音楽を聴きながら、スマートフォンを操作しながらなどの「ながら歩き」は周囲の状況がわかりにくくなるので注意しましょう。
- ◇エスカレーターに乗車している時は、盗撮被害に遭わないために、後方に注意しましょう。
- ◇痴漢や盗撮など不審な行為をしている人を見かけた際は、すぐに警察へ通報をお願いします。

#### 特殊詐欺の犯罪被害防止

- ◇保険料や医療費の払い戻しの電話は詐欺の可能性がありますので、警察に相談してください。
- ◇携帯電話で通話しながらATMを操作している人は、詐欺の被害に遭っている可能性がありますので、見かけた方は声掛けをお願いします。
- ◇普段から家族間で連絡を取り合い、お互いに詐欺に関心を持ちましょう。

## 名寄警察署 news

名寄警察署 ☎ 01654 - 2 - 0110  
 美深警察庁舎 ☎ 2 - 1110  
 音威子府駐在所 ☎ 5 - 3300  
 警察相談電話 ☎ #9110



**気象台**  
メー  
モロ

いよいよ初夏が訪れ、屋外でのレジャーを楽しむシーズンとなりました。6月から7月にかけて北海道は、オホーツク海に中心を持つ高気圧に覆われることが多くなります。天気が大きく崩れることはありませんが、高気圧から湿った寒冷な空気が吹き出し、オホーツク海側では曇天で霧雨が降る天気となります。

上川地方では、日中は晴れますが朝晩は低い雲がかかり、曇天となり肌寒くなります。この高気圧は動きが遅く、北海道がオホーツク海高気圧に覆われた気圧配置が1週間も続くことがあります。寒冷な空気の影響で低温となるため、農作物の生育への影響などが懸念されます。また、この時期は遅霜が降ることがあります。旭川地方気象台が観測した最近の遅霜の記録は、平成30年6月10日で、この日の最低気温は、旭川で3.1℃、名寄では0.3℃を観測し、強い霜が降りたところがあったと考えられます。

旭川地方気象台では、低温の可能性があるときには低温注意報を、霜の恐れがあるときには霜注意報を発表して農作物などの管理に注意を呼びかけています。ほかに週間天気予報や2週間気温予報で今後の気温推移を予想し発表していますので、レジャーなどの計画や農作物の生育管理にお役立てください。

▽情報提供  
旭川地方気象台 0166・32・7102

オホーツク海高気圧、  
低温に注意

## 3モアの『まど』

### エコミュージアムおさしまセンター企画展のお知らせ

エコミュージアムおさしまセンターアトリエ3モア学芸員 川崎映  
エコミュージアムおさしまセンターBIKKYアトリエ3モアは、4月26日に令和4年度のオープンを迎えました。今シーズンも様々な企画展を実施する予定ですので、ぜひお越しください。



#### ◇5月 実施予定 【箄島駅 100周年記念展】

今年、開駅100周年を迎える箄島駅を記念して、箄島駅と地域の歴史をご紹介します。

#### ◇6月11日（土） - 7月24日（日）【川村美紗 個展】

おと高卒業生の川村美紗さん（中川町在住）は、油彩画家として活躍されており、肖像画の数々は描かれた人物が本当にそこにいるかのような存在感。賞入選を果たし、光風会の会員としても活躍されています。昨年度、コロナ禍により中止となった川村さんの展覧会を、改めて開催いたします。

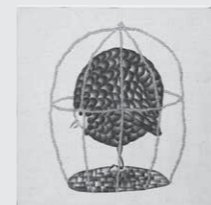

#### ◇7月30日（土） - 8月28日（日）【久須田麻子 個展】

グラフィックデザイナー、ステンシル作家として活躍されている久須田麻子さん（美深町在住）。まあい鳥のキャラクター「サブロウ」はステンシルで表現。温かみのある作品は、見る人の心を和ませます。

#### ◇9月3日（土） - 9月25日（日）【松浦蜜柑 個展】

音威子府村在住で、ペン画家として活動されている松浦蜜柑さんの初個展です。ミリペン（極細のサインペン）で描かれる緻密な作品には、松浦さんの個性が色濃く反映されており、見る人の目を思わず惹きつけます。



#### ◇10月【高校生ボランティア企画展】

今年度より本格的に再開予定の高校生ボランティア。新たな取り組みとして、ボランティア参加者が企画に携わった展示を行う予定です。どのような展示になるのかは、当日までのお楽しみに。

今年度のアトリエ3モア休館日につきましては、毎週月曜日・火曜日（祝日の場合は翌日）とさせていただきます。ご迷惑をお掛けいたしますが、どうぞよろしくお願いたします。

05/14 (土) 観光列車「花たび そうや」号 運行  
-06/05 (日) (下り：5/14,21,28,6/4 上り：5/15,22,29,6/5)

05/14 (土) 北のいきもの展 (川崎映・のだけ次郎二人展)  
-06/19 (日) (剣淵町絵本の館 9:00 - 17:00 ※水曜休館 講演会：5/22)

05/15 (日) クリーンおといねっぷ  
(役場前・咲来消防会館前 9:00 -)

05/15 (日) 音威子府消防団・消防支署 春季消防演習  
(アカシヤ団地 11:30 -)

06/11 (土) 川村 美紗 個展  
-07/24 (日) (エコミュージアムおさしまセンター 9:00 - 16:30 ※月曜・火曜休館)

※新型コロナウイルスの感染拡大状況により、中止・変更の場合がありますので、ご了承ください。

むらの人口  
(令和4年4月末現在)

677 人  
(前月比 +50 人)

うち男性 359 人  
女性 218 人  
世帯数 462 戸

交通事故死ゼロ  
(令和4年4月末現在)

188 日

## 今月の表紙

## ♪ 森の中からドラミング ♪

〔小中学校入学式〕  
4月6日(水)  
黒板の前で、「ハイ、チーズ！」ピッカピカの一年生です。

◇今年のGWは、暖かな日が多かったように感じます。外出先で桜の花をご覧になった方も多かったのでは？(写真は、5/9に撮影した役場裏の桜です。)

◇JR宗谷本線で、3年ぶりの観光列車「花たびそうや」号が運行されます。3pや4月号でもご紹介しましたが、様々なおもてなしが予定されています。

◇本紙が皆さんのお手元に届くころには、観光列車の運行が始まっていることと思います。停車時間の都合上、音威子府駅でのおもてなしは企画されていませんが、お買い物や春の花を見に行く「ついで」に、観光列車へのお手振り・お見送りもぜひお願いします！(おっしー)

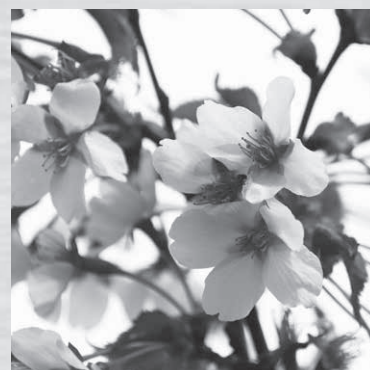

## 広報おといねっぷ

令和4年5月号 第572号

◇印刷 (株) 旭川アートプロセス  
◇発行・編集 北海道音威子府村役場  
〒098-2501 中川郡音威子府村字音威子府  
444番地1